TEKOFSET

SUPERMAN

HAFTALIK GENÇLİK DERGİSİ
SAYI:8 FİATI:15 TL.

KADEMELİ FÜZELERİN UZAYA FIRLATILIŞI

Kademeli füzelerin esası çok basittir. İlk kademedeki yakıtın kullanılmasından sonra, bu kademenin füzeden ayrılması ve ikinci kademenin ateşlenerek füzeyi daha büyük bir hızla itmesi prensibi esastır.

Sıvı yakıtlı ilk füze 1936 da Amerikalı bilgin Robert Goddart tarafından atılmıştır. Kademeli füze fikrini ortaya attıktan sonra geliştirmeye çalışan bilgin Goddard' ın ölümünden sonra 1949 yılında ikinci kademeli füze yine Amerikalılar tarafından, New Mexico eyaletindeki White Sands Proving Ground deneme merkezinden fırlatılmıştır.

Deneme olarak fırlatılan ilk kademeli füzenin aslını Almanların V - 2 füzesi meydana getirmektedir. Yalnız bu kez V - 2 füzesinin ikinci kademesine Wac Corporal füzesi yerleştirilmiştir. Önceleri yerden ancak 80 km. ye kadar yükselen Corporal füzesi V - 2 yardımıyla önce 30 km yüksekliğe çıkarılıyor sonra V - 2 den ayrılarak kendi başına iyonosfer tabakasına girerek, dünyadan 400 km. yükselmeyi başarmıştır.

Haftaya Uzay yolculuğu nasıl gerçekleşti ?

TEKOFSET

SUPERMAN dergisi

Sahibi : Tekofset Basım Sanayii ve Ticaret A.Ş adına YILMAZ ÇETİNER

Yazı İşleri Müdürü RUA TEZCAN

Yayın Sorumlusu: YILMAZ ATAKANI

İdare Yeri: Başmusahip sokak Talas han No: 16/101 CAĞ/İST Tel: 27 50 39

İNFİLAK EDEN LANETLENMİŞ GEZEGEN KRİPTONDAN DÜNYAYA DÜŞEN BEBEK KAL-EL YERYÜZÜNÜN HAFİF YER ÇEKİMİ VE GÜNEŞİN SARI IŞINLARINDAN ALDIĞI FANTASTİK GÜÇLERLE BÜYÜDÜ. METROPOLİS KENTİNDE TV SPİKERLİĞİ YAPAN CLARK KENT DÜNYA VE ÖTESİNDEKİ KÖTÜLÜKLERLE SAVAŞIYORDU...

SÜPERMAN

METALLO SENİN BURADA NE İŞİN VAR?

BAKIYORUM BENİ GÖRDÜĞÜNE ÇOK ŞAŞIRDIN...

HAYIR... KENTTEKİ CEZAEVİNİN SİZİN GİBİ AZILI CANİLERİ DAHA FAZLA ALIKOYAMIYACAĞINI BİLİYORDUM...

BU SIRADA KENDİNE BÜYÜK CELLAD ADI VERİLEN BİRİ CEZAEVİ PROBLEMİNİ, KENDİ YOLLARIYLA ÇÖZÜMLEMEYE ÇALIŞIYORDU!...

SÜPERMAN ADASI!

© DC COMICS INC

BU AYNALARLA NE YAPMAK İSTİYORSUN ?...

KAÇIŞINI GÖZ ÖNÜNDE TUTARSAK.

BİLİYOR MUSUN KABADAYI, PLANLARIM UZUN VADELİ HAPİSTEN ÇIKTIKTAN SONRA KİRİPTONİD IŞINLARI BİLE KULLANMAYA KARAR VERDİM.

SENİ KÜÇÜMSEMEMEK GEREK!..

BU KRİPTONİD RADYUM GÜÇ HÜCRELERİNİN YERİNİ ALIYOR. AYNALARI NE YAPTIĞIMI ANLADIN MI ŞİMDİ...

TIWAKKK

DÜŞÜYORUM HA... HAYIR!

KORKMA METALLO, BAK BANA BİR HAYAT BORÇLUSUN...

...SENİ KURTARMAKTANSA ÖLDÜRMEYİ TERCİH EDERDİM!..

2

MERHAMETLİ ZAMANIMA RASTLADIN. FAKAT BU SONUNU DEĞİŞTİRMİYECEK.

EVET SÜPERMAN GERÇEKTEN ÇOK MERHAMETLİSİN. FAKAT MERHAMET APTALLARA YAKIŞIR!..

BENİM ÖLMEME GÖZ YUMMALIYDIN. EĞER CANIMI KURTARDIĞIN İÇİN SANA MİNNETTAR KALIP CANINI BAĞIŞLIYACAĞIMI SANIYORSAN ALDANIYORSUN.

URRGH!

WHUDD

YERYÜZÜNDE SENİN GÜCÜNLE BOY ÖLÇÜŞECEK BİRKAÇ KİŞİDEN BİRİ DE BENİM..

...ÇÜNKÜ SÜPER GÜÇLÜ MEKANİK VÜCUDUM...

...AYNI ZAMANDA RADYOAKTİF MADDELERLE DOLU.

THRAMM

...SENİN İÇİN ÖLÜMCÜL OLAN KRİPTONİD BENİM GÜÇ KAYNAĞIM OLUYOR...

BENİ GÜÇLÜ KILARKEN SENİ DE BU HALE GETİRDİ...

EĞER SENİN BU GÜÇSÜZ HALİNDEN YARARLANMIYACAĞIMI SANIYORSAN ÇOK APTALSIN...

...SADECE APTAL DEĞİL ŞİMDİ ÖLÜ BİR APTALSIN..

HAHAHA

DAHA SENDEN KURTULAMADIM MI?...

HAYATTAN BİR TÜRLÜ BAĞINI KOPARAMIYORSUN... MERAK ETME BEN SANA YARDIMCI OLURUM...

3

AAA... YOK OLMUŞ BENİ APTAL YERİNE KOYDU...

EVET... SAHTE AYAKKABILARLA BEMİMLE DALGA GEÇTİ.

SADECE AYAKABILARINI ÇIKARMIŞ...

BU SABAH METROPOLİS HAPİSHANESİNDEN TUTUKLU BULUNAN ROGER CORBEN ÖĞLE ÜZERİ HÜCRESİNDEN KAÇTIĞI ANLAŞILMIŞTIR VE POLİS, TAKMA ADI METALLO OLAN AZILI CANİYİ HER YERDE ARAMAKTADIR...

SÜPERMAN CANİYİ S.T.A.R LABARATUARINDA YAKALAR...

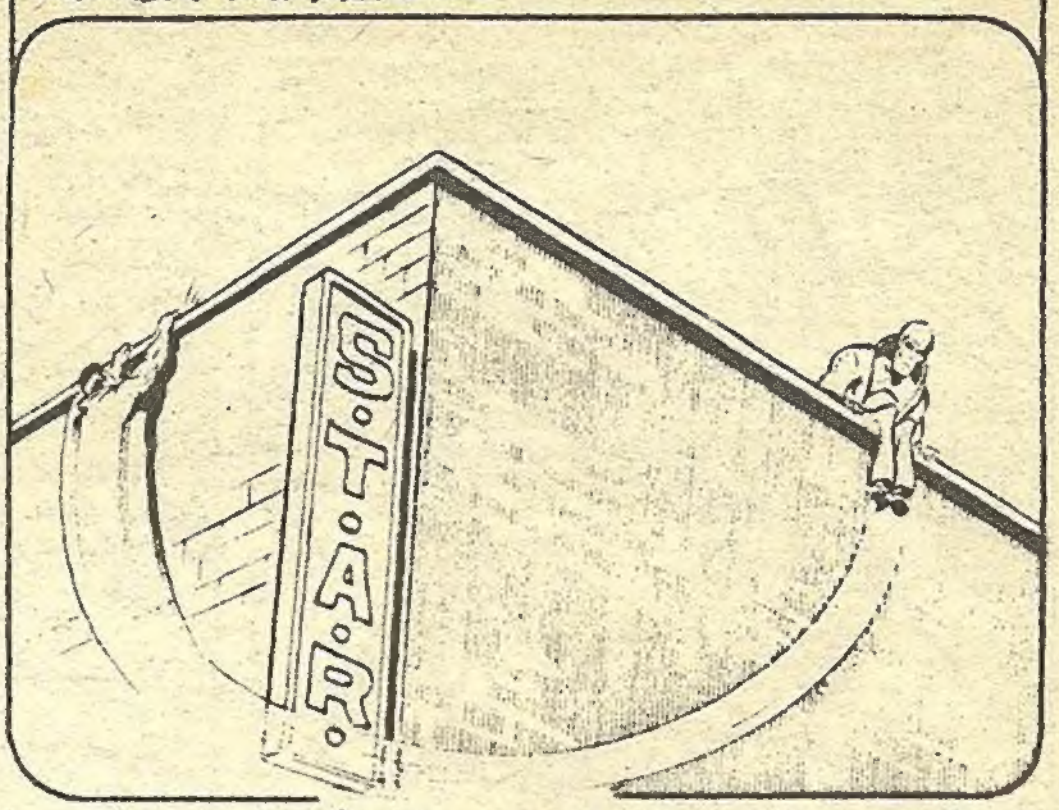

METALLO SÜPERMAN'I HAKLIYAMADIĞINI ANLAR...

METALLOYU ALDATIP BİNANIN ARKASINA DOLAŞAN SÜPERMAN CANİNİN ÇALDIĞI ANTEN VE GÜÇ AYNALARINDAN...

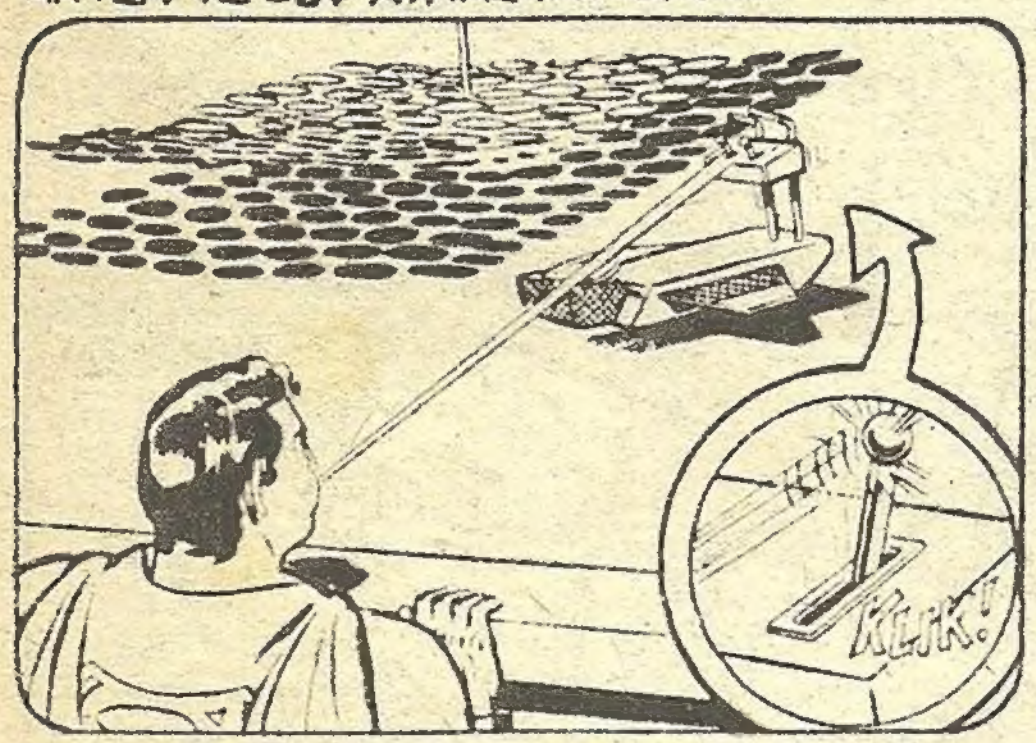

..YAPTIĞI SÜPER ARACINI HAREKETE GEÇİRİR KAÇMASI İÇİN GEREKLİ OLAN ARACIN HAREKET

ETTİĞİNİ GÖREN CANİ YAKALANACAKMIŞ GİBİ ARKASINDAN KOŞAR...

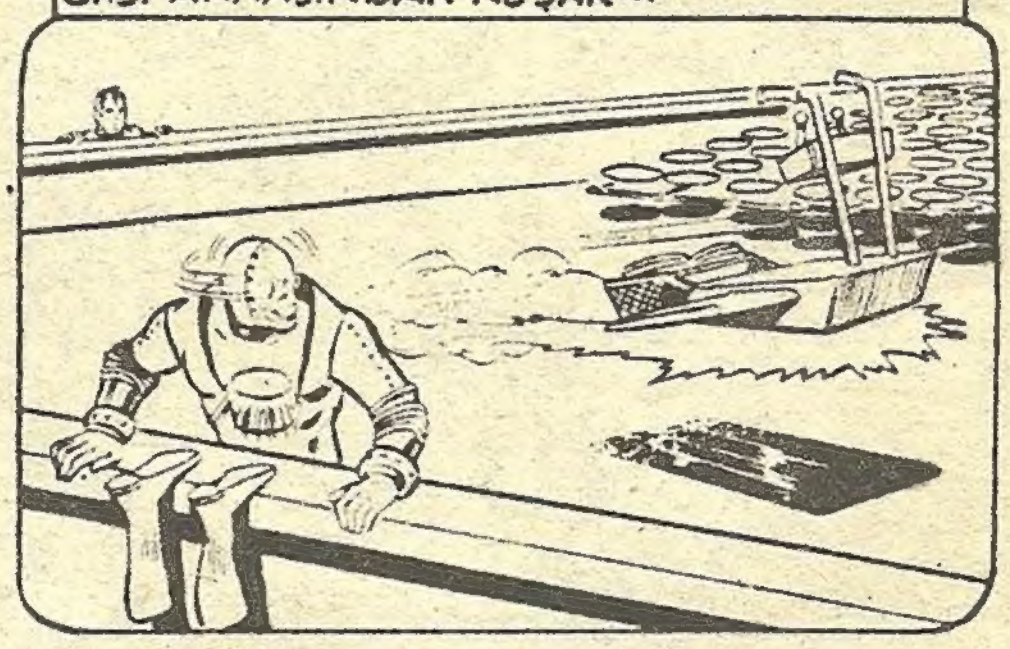

BU FIRSATI KAÇIRMIYAN SÜPERMAN DE HEMEN HAREKET EDER...

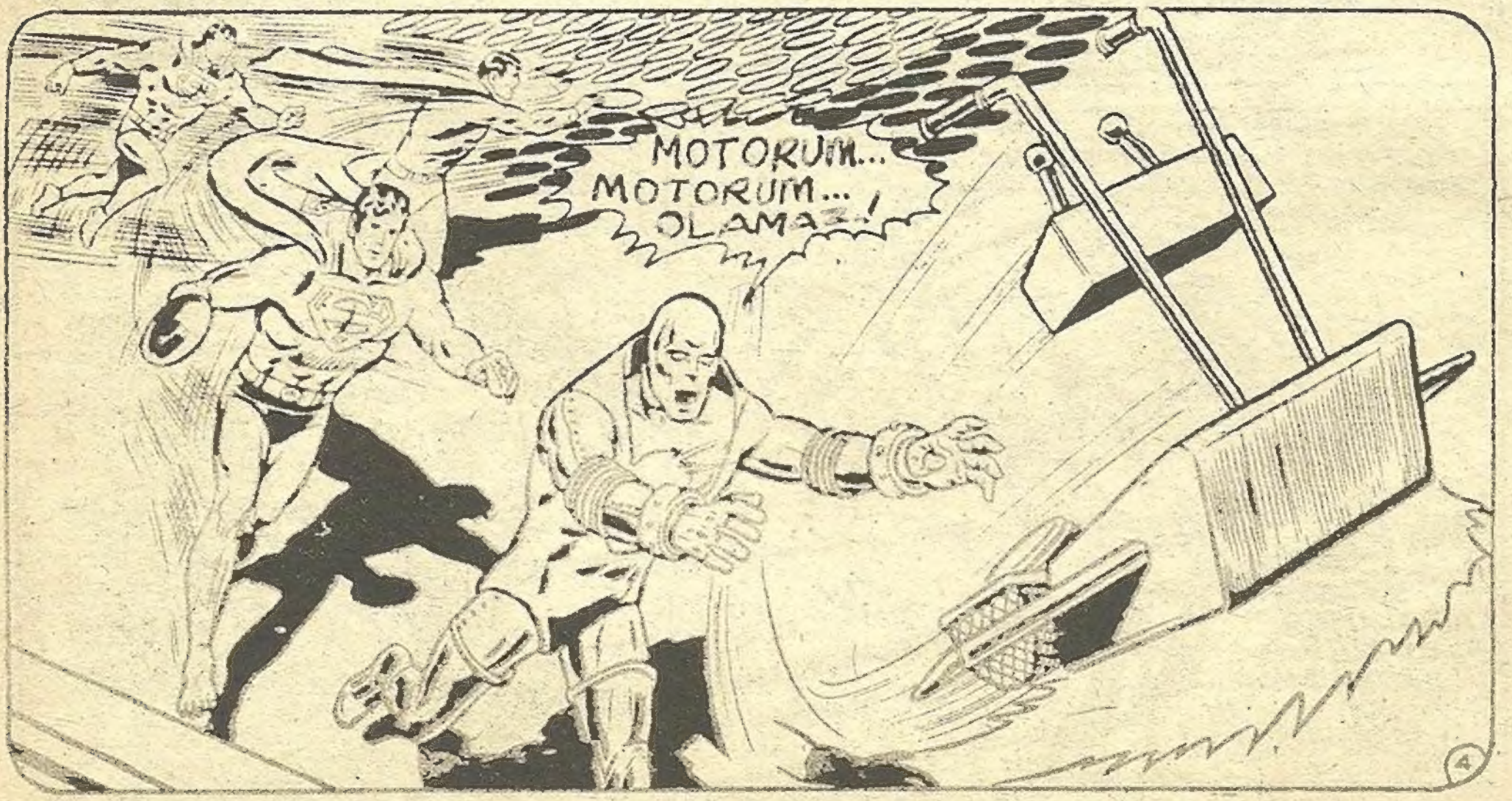

VE LABORATUARDA BULDUĞU ARKASI KURŞUN KAPLI AYNAYI METALLO'NUN ÖLDÜRÜCÜ SİLAHI KRİPTONİD IŞINLARIN ÇIKTIĞI YERE KAPATIR..

"...SONRA ÇELİK ADAM BAYILTICI YUMRUĞUNU VURUR...

...SÜPERMAN ISI BAKIŞLARINI KULLANARAK BU KURŞUN LEVHAYI METOLLO'NUN GÖĞSÜNE LEHİMLER.

BÖYLECE CORBEN'İ POLİSE TESLİM EDER.

BU MÜCADELEYİ GBS HELİKOPTERLE FİLME ALDI...

KAMERAMAN ARKADAŞLAR S.T.A.R BİNASININ ÜZERİNDE GEÇEN BU OLAYLARI ALTI HABERLERİNE YETİŞTİRMEK İÇİN ÇALIŞIYORLAR. ŞİMDİ

SIRA SENDE CLARK.

METALLO'NUN HAPİSE GİRELİ ÜÇ AY OLDUĞUNU BİLİYOR MUSUN LANA. ONUN

GİBİ AZILI CANİLERİ HAPİSTE TUTMAK ÇOK ZORDUR.

EVET HAKLISIN CLARK! YILLARDIR GÜVENLİK TEDBİRLERİ EN İYİ OLAN HAPİSANELERİMİZ BİLE SÜPER KABİLİYETLERİ OLAN CANİLERİ UZUN SÜRE TUTAMIYOR...

...MOUNT OLYMPUS İSLAH EVİ HİZMETE AÇILINCA HER ŞEY DÜZELECEK BU DÜNYA-NIN KAÇILMASI OLANAKSIZ OLAN İLK HAPİSHANESİ OLACAK VE BU PLANI YA-PAN KİŞİ TARAFINDAN YÖNETİLECEK.

CARL DRAPER...

EVET YARIN MESLEĞİMİN EN GÜZEL GÖREVİNE BAŞLIYORUM KENDİ ÇİZDİĞİM PLANIN GER-ÇEKLEŞMESİ SONUCU....

ORTAYA ÇIKAN DÜNYANIN TEK GÜVEN-CELİ HAPİSHANESİNE MÜDÜR OLACA-ĞIM FAKAT AH SEN YOK MUSUN?..

LANA HAYATIMI ALT ÜST EDİYORSUN SENİN AYNI ŞEHİRDE OLDUĞUNU.

BİLSEYDİM BURAYA AYAK BİLE BASMAZDIM KİMSE BU DEN-Lİ GÜZEL OLA-MAZ..

TV'Yİ HER AÇIŞIMDA KARŞI-MA ÇIKIYOR...

ARADAN ON İKİ SENE GEÇMESİNE RAĞMEN ONA KAR-ŞI DUYDUĞUM DUY-GULARLA BAŞEDE-MİYORUM SANKİ KANIMA GİRMİŞ VE ÇILGINA DÖNÜYO-RUM.

KLİK

FAKAT CARL DRPER'IN TV'DEKİ SON SÖZLERİ DUYMADAN TELEVİZYONUNU KAPATMASI ÇOK YAZIKTI...

YARIN HAPİSHANENİN AÇILIŞ TÖRENİNİ SAAT 18'DEN İTİBAREN NAKLEN SUNACAĞIM BEN LANA LANG İYİ GECELER DİLERİM..

İYİ GECELER.

BU GECE HİÇ DE FENA GİTMEDİ.. BAYAĞI İYİYDİK...

KENDİMİZİ TEBRİK ETMEKTE ACELE ETMEYELİM. YAPIMCI ARKADAŞIMIZ ASIK SURATLA BU GECENİN TENKİDİNİ YAPMAYA GELİYOR.

KENT.'

SANA DAHA KAÇ KEZ GÜLMENİ HATIRLATMALIYIM..

HABERLER KÖTÜ BİLE OLSA YUMUŞAK BİR ŞEKİLDE VE GÜLER YÜZLE OKUMALISIN...

FAKAT BAY KORDA! BEN DİŞ MACUNU REKLAMI YAPMIYORUM.Kİ

ULKALALIĞIN GEREĞİ YOK. İZLEYİCİLER HİÇBİR ZAMAN TELEVİZYONLARINDA ASIK SURAT GÖRMEK İSTEMEZLER..

OH, LANA--!

BANA MI SESLENDİN?

EVET BİRLİKTE AKŞAM YEMEĞİ YİYELİM DİYECEKTİM BAZI ANLAŞMAZLIKLARI DA AYNI ZAMANDA ORTADAN KALDIRIRIZ...

ANLADIĞIM KADARI İLE BENDEN ÖZÜR DİLİYORSUN ÖYLE Mİ?..

KULAKLARIMA İNANAMIYORUM. SÜPERMAN'İ ELDE ETMEK İÇİN BANA OYNADIĞIN O NUMARALARDAN SONRA.

BEN..BEN. PEKALA.

ÇOK GÜZEL ÖZÜR DİLEMENİ KABUL ETTİM FAKAT YEMEK DAVETİNİ KABUL EDEMİYECEĞİM. SÜPERMAN'LE RANDEVUM VAR...

OH...

SANKİ HİÇBİR ŞEY OLMAMIŞ GİBİ SÜPERMAN'LE RANDEVUM

VAR DİYOR.. AYNI ŞEY BANA OLSA YERİMDE DURAMAM. FAKAT SÜPERMAN'İN BENİM İSMİMİ BİLE

HATIRLAYACAĞINDAN ŞÜPHELİYİM...

LOİS'İN SOĞUK KANLILIĞI BENİ DELİ EDİYOR ONU BOĞABİLİRİM...

ÇOK İĞRENÇ! KENDİNDEN BU KADAR EMİN OLMAMALI ÜSTELİK BEN

ONDAN DAHA GÜZELİM...

SÜPERMAN'E KADININ NE DEMEK OLDUĞUNU GÖSTERECEĞİM...

BEN SÜPERMAN'E AŞIĞIM HERHALDE FAKAT KENDİ KENDİME BİLE BUNU İTİRAF ETMEKTEN ÇEKİNİYORUM.

ONU İSTİYORUM VE GÜVENİMİ YİTİRMEDİM...

LANA İSTEDİĞİNİ ELDE EDER...

ERTESİ GÜN...

BURASI MOUNT OLYMPUS İSLAHEVİ... HAPİSHANE ÖYLE GÜVENLİKİ...

İSLAH EVİ MÜDÜRÜ MORTAN HOLİDAY'E GÖRE YÜKSEK DUVARLARA VE NÖBETÇİLERE GEREK YOK...

SADECE İKİ KİŞİ TÜM İSLAHEVİNİN İHTİYAÇLARINI GÖREBİLİR...

LANANIN BURADA OLMASINA BİR TÜRLÜ TAHAMMÜL EDEMİYORUM.

SÖYLEMEK İSTEDİĞİM ÇOK ŞEY VAR AMA DUYGULARIMI BELLİ EDEMEM. BUNCA...

.YILDAN SONRA BENİ ANLIYACAĞINI TAHMİN ETMİYORUM...

ELİNDEKİ MİKROFON KALBİMİN NASIL ATTIĞINI TESBİT EDEBİLİR... VEYA

KAMERADAN ELLERİMİN NASIL TİTREDİĞİNİ GÖREBİLİR. Mİ?

OH ALLAHIM! SIKINTIDAN PATLIYACAĞIM...

KESİN!

ÇEKİME BAŞLIYORUZ BAY DREYMORE BURAYA GELİN LÜTFEN...

ADIM DREYMORE DEĞİL LANA... CARL DRAPER.

AH... EVET YALNIZ BİRBİRİMİZE BAY VE BAYAN OLARAK HİTAD EDELİM LÜTFEN.

WGBS

BENİ HATIRLAMADI BİLE.. BENDE DE ÇOK DEĞİŞİKLİKLER OLDU YA...

BELKİ BÖYLESİ DAHA İYİ. BUGÜNDEN SONRA ONU UNUTABİLİRİM.

CARL ZİYARETÇİLERİ İÇERİ ALMAYA BAŞLIYORUZ...

BU HÜCRELER SÜPER CANİLER İÇİN İNŞA EDİLMİŞTİR. VE HAPİSHANE TAMAMEN OTAMATİKTİR.

BÖYLECE BURAYI İDARE ETMEKTE O DERECE KOLAYLAŞMAKTADIR. BU İŞ İÇİN...

..BEN VE YARDIMCIM LATİMER'DEN BAŞKASINA İHTİYAÇ YOK...

HER HÜCRE SABIKALININ GÜÇÜNE GÖRE YAPILMIŞTIR...

PEKİ BURANIN GÜVENLİK SİSTEMİ NERDE?

GÖRDÜĞÜNÜZ ŞU KÜÇÜK KUTUDA. BEN ONA GÜÇ PAKETİ

ADINI VERDİM. ALET SADECE BİR UYARICIDAN BAŞKA BİR ŞEY DEĞİL. HÜCRELERİN ÖNÜNDEKİ SAVUNMA PERDELERİNİ

HAREKETE GEÇİRİYOR...

YAKLAŞMAK YASAKTIR..

9

ÖRNEĞİN METALLO-NUN HÜCRESİNİ ELE ALALIM. KAPISINDA BULUNAN MİNYATÜR BİR RADYO ALICISI

SES DALGALARI YARDIMIYLA ROBOT VUCUDUNU KONTROL EDEN MEKANİZMAYI BOZAR...

METALLO HÜCRE-DEN KAÇAMAZ AN-CAK KAÇIRILABİLİR ODA BAYGIN OLA-RAK. AYNI ZA-MANDA.

MAHKUMLA-RIN SÜPER GÜÇ-LERİNDEN YARAR-LANMAKTAYIZ. İN-SANLAR ÜZERİN-DE ETKİSİ OL-MAYAN KRİP-TONİT'İ

RADYUMDAN DAHA UCUZ OLDUĞU İÇİN KULLANI-YORUZ...

İNSANLARIN ENERJİSİNİ EMEN DEV RA-ZİTTE MERCEK-LER İÇİNE HA-PİS EDİLMİŞ-TİR...

DİĞER TARAFTA AYNI PRİZMA İNŞA EDİLEREK SANIĞIN ENERJİSİ AKIP GÜÇ PAKETİNE DOLUYOR...

BU HÜCRE-DE DE Atomik KURUKAFA YATIYOR. CANİNİN ÖLÜM-CÜL SİLAHI BEYNİNDEN ÇIKAN ELEKTRİK ENERJİLE-RİDİR.

GÜÇ PAKETİ CANİNİN BEYNİNDEKİ ELEKTRİK AKIMLARINI PARMAKLIK-LARA GEÇİRİR...

VE ALET AKIMLARIN FAZLALAŞTIĞINI TESBİT EDİNCE.. DİĞER BİR MEKANİZMA HAREKE-TE GEÇEREK

AKIM YÖNÜNÜN TER-SİNE BİR AKIM OLUŞTURUR. ELEK-TORO ŞOKLAR YA-PAR BÖYLECE KURU KAFA ZA-RARSIZ HALE GELİR.

KURUKAFA DA HAPİSTEN KAÇMAK İÇİN BEYNİNDEKİ ELEKTRİK ENERJİSİNDEN FAYDALANAMAZ.

ÇOK İLGİNÇ VERDİĞİNİZ BİLGİLER İÇİN ÇOK TEŞEKKÜR.

BU HAPİSHANE ÖMÜR BOYUN-CA BAŞARILI OLACAK BİR TEŞEKKÜL. FAKAT BENİM İSTE-DİĞİM LANA. HAPİSHANE SAYE-SİNDE TÜM GÖZLER BENDE

BU YÜZDEN NO-BEL ARMAĞANI BİLE KAZANABİLİ-RİM. FAKAT LANA-NIN BANA KARŞI İLGİSİ BİLE YOK.

CARL SENİ DIŞARDA BİR SÜRPRİZ BEKLİYOR.

10

NE GİBİ BİR SÜRPRİZ OLABİLİR?..

SÜPER BİR SÜRPRİZ BAY DRAPER! BUNDAN BÖYLE BENDE HAPİSHANELERDEN...

...İKİ DE BİR KAÇAN CANİLERLE SAYENİZDE UĞRAŞMIYACAĞIM.

SİZE MİNNET BORÇLUM VAR...

VE HAPİSHANENİZE DIŞARDAN GELECEK SALDIRILARI...

ÖNLEMEK İÇİN PLASTİK BALONLA KAPLAYIP YER ÇEKİMİ OLMAYAN BİR PLATFORMA GÖTÜRECEĞİM.

YERYÜZÜNDEN 20.000 METRE YÜKSEKLİKTE UÇUP DURACAK...

VE SİZDE GÖKYÜZÜNDE DÖNEN BİR HAPİSHANENİN SORUMLUSU OLACAKSINIZ. TEK SAKINCASI..

SÜPERMAN OLMADAN GÖKYÜZÜNE ÇIKAMAZSIN...

ÇOK GÜZEL

EVET.

BU ALET ÖZEL BİR VERİCİDİR BUNU SİZE VERİYORUM.

KOLYE GİBİ BOYNUNUZA TAKABİLİRSİNİZ...

HERHANGİ BİR GÜÇLÜKLE KARŞILAŞIRSANIZ KOLYEDEKİ TAŞA BASARAK BANA HABER VEREBİLİRSİNİZ...

ŞİMDİLİK HOŞÇAKALIN HAPİSHANENİN ÜSTÜNE KIRMIZI BİR ÖRTÜYLE KAPATMALIYIM UÇAK KAZALARINI ÖNLEMEK İÇİN TABİ...

UÇAKLAR ONU GÖREBİLMELİ...

KIRMIZI ADA. İSMİ NASIL?..

SÜPERMAN ADASI. DENSE DAHA İYİ OLMAZ MI?..

TEŞEKKÜR EDERİM LANA...

BÖYLECE SÜPERMAN SÜPER CANİLERİN HEPSİNİ 20.000 METRE YÜKSEKLİKTEKİ HÜCRELERİNE KAPATTI...

TERRA ADAM SÜPERMAN ADASINA NAKLEDİLECEK!

CARL GÖRDÜN MÜ TÜM RÖPÖRTAJ SÜPERMAN VE YAPTIĞI...

..PLATFORM ÜZERİNE DEĞİŞTİRİLMİŞ...

SANKİ HERKES HAPİSHANENİN TÜM BAŞARISININ CARL DRAPER'E AİT OLDUĞUNU UNUTMUŞTU...

BU DURUMDAN HOŞNUT OLMAYANLAR DA VARDI...

SAAT GECE YARISI 3 OLMUŞ İNTİKAMIMI ALMALIYIM.

ON GÜN ON GECE ÇALIŞARAK BU PLANI HAZIRLADIM.. FAKAT DEĞDİ...

O SIRADA HAPİSHANENİN A. BLOKUNDA.

ÇOK İYİ TÜM MAHKUMLAR UYKUDA.

CANİLERİN KAÇMASINI ENGELLEYEN TEK ŞEY GÜÇ PAKETİ ALINDIĞINI KİMSE FARKETMİYECEK...

ONLAR UYANINCAYA DEK İŞİMİ GÖRMÜŞ OLURUM.

BİRKAÇ DAKİKA SONRA CLARK KENTİN APARTMANINDA.

WRGE WRGE WRGE

CARL DRAPER ZOR DURUMDA.

BU GECE YİNE SÜPERMAN'E RAHAT UYKU YOK DESENE.

KISA BİR SÜRE SONRA HAPİSHANEDE

DRAPER NE OLDU?

LATİMER BANA SALDIRDI

İNTİKAM DİYE BİRŞEYLER SAYIKLIYORDU..

MAHKUMLARLA BERABER UZUN BİR SÜRE KALDIĞI İÇİN AKLINI OYNATMIŞ OLMALI.

LANA LANG'I KAÇIRMAKTAN BAHSEDİYORDU.

LANA! AMAN ALLAHIM!

LANA LANG'IN APARTMANINDA...

SHAKROOM

HEY NE YAPIYORSUN LATİMER?

SÜPERMAN ŞAŞIRDIN DEĞİL Mİ?..

KİM OLDUĞUMU VE GÜCÜMÜN NERDEN GELDİĞİNİ BİLMİYORSUN...

=UNNH=

HER ZAMAN YAPTIĞIN GÖSTERİLERDEN BIKTIM!

HEP BENDEN ÜSTÜN OLDUĞUNU KANITLAMAYA ÇALIŞTIN...

12 YILDAN BERİ BANA CEHENNEM AZABI ÇEKTİRDİN!..

RAAK

NEDEN?.. ÇÜNKÜ ÜNLÜ OLMAYI İSTİYORDUN...

BRAKASSH

FAKAT BU KEZ ZAFER BENİM...

EEEEEEEE

BANA DOKUNMA DEFOL!

DEFOL! DEFOOL!

UYU BAKALIM GÜZELİM.

UYU... VE UYANINCA HAYATINDA BENDEN BAŞKA ERKEK OLMIYACAK.

YAPTIKLARINA PİŞMAN OLACAKSIN LATİMER SEN ÇILDIRMIŞSIN

SENİ TIMARHANEYE TIKACAĞIM...

THOOM

SENDEN GELEN ENERJİ DALGALARI BANA ATOMİK KURUKAFAYI...

..ANIMSATTI VE BU IŞINLARDA METALLONUN KRİPTONİD IŞINLARINA BENZİYOR.

EVET ANLAMAYA BAŞLADIM.

BU CARL DRAPER'İN GÜÇ PAKETİ TÜM GÜÇLERİ BİR ARAYA TOPLAMIŞ...

METALLONUN HÜCRESİNDEKİ RADYO

DALGALARI KRİPTONİD IŞINLARLA GÜÇLENDİRİLMİŞTİR. ATOMİK KURU-

KAFANIN BEYNİNDEN GELEN ELEKTRİK ENEJİSİ VÜCUDUMU GÜÇLENDİRİYOR...

YAAAH

VE DEV PARAZİTİN YARDIMI İLE ENERJİNİ YOK EDECEĞİM BUNDAN BÖYLE SÜPERMAN EFSANESİ YOK OLACAK

KİMSE BENİ SUÇLAYAMAZ. ÇÜNKÜ KİMSENİN RUHU BİLE DUYMAYACAK...

YEDEK GÜÇ PAKETLERİNİ DE BULMALARI OLANAKSIZ... LANA'YA BENİM...

..KİM OLDUĞUMU GÖSTERECEĞİM!.. ÖNÜMDE KİMSE DURAMAZ.

ÇELİK ADAM AVILINCA...

SÜPERMAN ŞİMDİ SEN MOUNT OLYMPUS'TA BENİM MAHKUMUMSUN.

KAÇILMASI OLANAKSIZ BİR HAPİSHANEDE.

BU SES LATİMER'İN.

HAYIR YANILDIN YILLARDIR TANIDIĞIN BİRİ. İKİ HAFTA ÖNCE YENİDEN KARŞILAŞMIŞTIK. BENİ ANIMSAMADIN SENDE BENİ LANA GİBİ UNUTMUŞSUN! LATİMER'E GELİNCE O 20.00 METRE YÜKSEKLİKTE...

HAPİSHANEDE HER GÜNKÜ İŞİNİ YAPIYOR VE CARL DRAPER'İN MODELİNDEN HABERİ BİLE YOK... SENİ TEHLİKE...

SİNYALİ İLE BURAYA ÇAĞIRANDA OYDU!..

...SENİ LATİMER'İN LANAYI KAÇIRDIĞINA İNANDIRDIM...

YAPMAK İSTEDİKLERİMİ TAHMİN ETMENİ İSTEMİYORDUM ŞİMDİ HAPİŞHANELER KİRALININ KİM OLDUĞUNU ANLADIN MI BEN CARL DRAPER...

BUNDAN SONRA YAPACAKLARIMA DA ENGEL OLAMIYACAKSIN ÇÜNKÜ ÇOK BEĞENDİĞİN KAÇILMASI OLANAKSIZ BİR HÜCREDE ÖMRÜNÜN

GERİ KALAN KISMINI GEÇİRECEKSİN. PARAZİT SENİN TÜM GÜÇLERİNİ YOK EDECEK VE NORMAL BİR İNSAN OLACAKSIN

WHAMM

AH!..

SÜPER GÜÇLERİN OLMADIĞINDAN BURADAN KAÇMAN DİĞERLERİNİNKİNİN ŞANSINDAN DAHA AZ. YALNIZLIK İÇİNDE TEK

BAŞINA YAŞIYACAKSIN.. EVET SON KEŞFETTİĞİM YALNIZLIK HÜCRESİNDE..

AH LANA SEVGİLİM KENDİNE GELDİN DEMEKKİ.

BENİ AFFET PARAZİT SENİN ENERJİNİ DE EMMİŞ.. FAKAT YAPTIKLARIMI

GÖRDÜĞÜN ZAMAN BENİ AFFEDECEĞİNİ BİLİYORUM. SÜPERMAN'İN

YOKLUĞUNU HİSSETTİKLERİNDE...

..VE LATİMER HAPİSHANEDEKİ CARL DRAPER'İN ROBOT OLDUĞUNU ANLIYANA KADAR..

BİZ BURALARDAN UZAKLAŞMIŞ OLACAĞIZ...

NİÇİN NİÇİN BUNLARI YAPIYORSUN?!

LANA LÜTFEN KIZMA HALA ANLAMADIN MI?..

17

TÜM BUNLARI SENİN İÇİN YAPIYORUM. SEVGİLİM HEP BERABER OLMAK İÇİN.

SÜPERMAN'DE HAPİŞTE OLDUĞUNA GÖRE.

ARTIK HİÇ KİMSE ARAMIZA GİREMEZ

HAFTAYA CARL DRAPER'İN SÜPERMEN İÇİN HAZIRLADIĞI VE ÖMRÜNÜN GERİ KALAN KISMINI BURADA GEÇİRMESİNİ PLANLADIĞI **HÜCRE** ADLI SERÜVENİ OKUYACAK VE BEĞENECEKSİNİZ...

karikatür

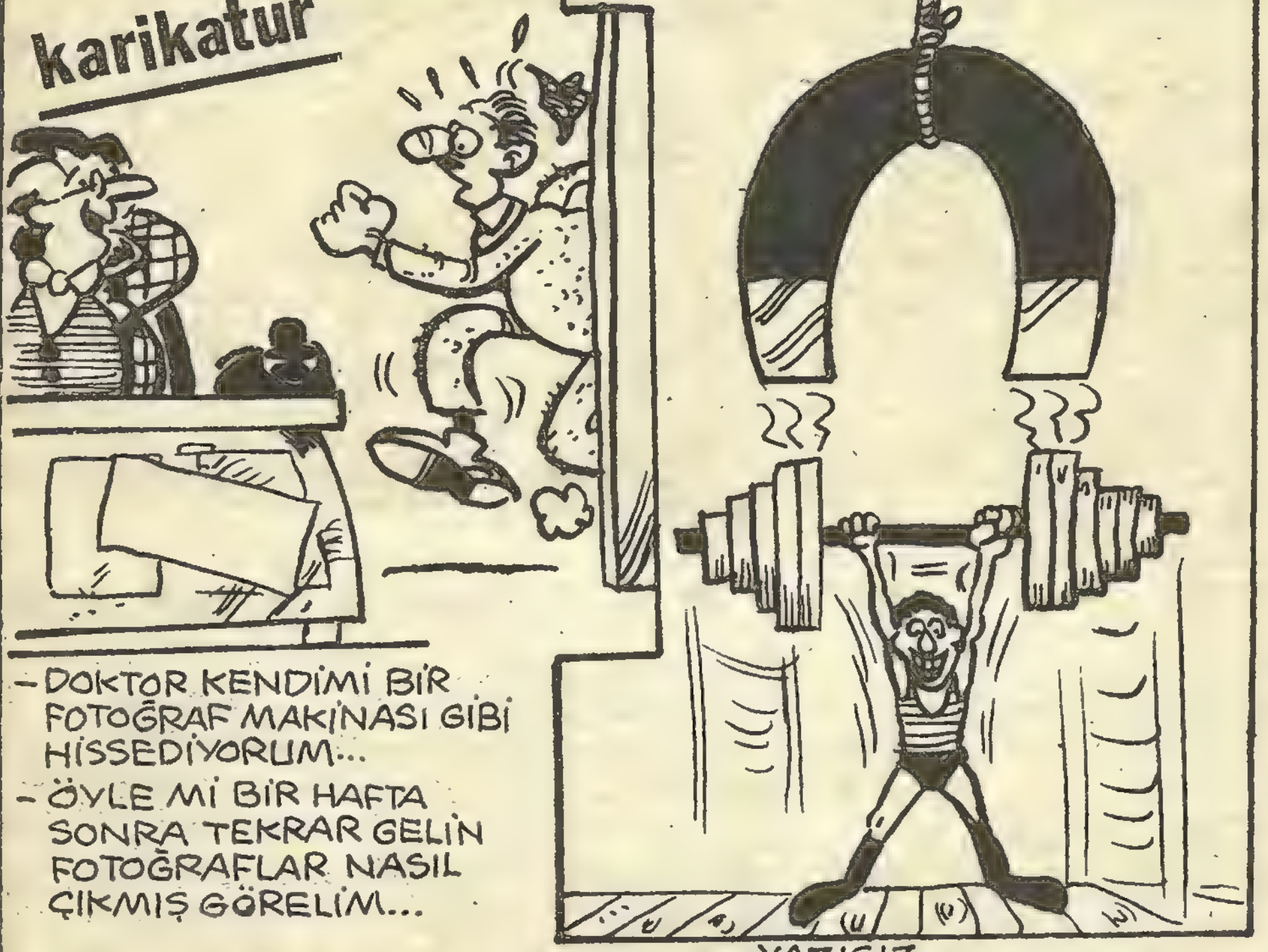
- DOKTOR KENDİMİ BİR FOTOĞRAF MAKİNASI GİBİ HİSSEDİYORUM...
- ÖYLE Mİ BİR HAFTA SONRA TEKRAR GELİN FOTOĞRAFLAR NASIL ÇIKMIŞ GÖRELİM...
..YAZISIZ..

- ...ŞEY BUNU TRAŞ OLMAYI UNUTMAMAK İÇİN, BUNU YIKANMAYI UNUTMAMAK İÇİN... BUNUDA....

SUPERMAN'e Gelen Mektuplar

Sevgili Okuyucularımız,

Aradan bir hafta daha geçti ve sizlerle tekrar beraberiz. Elimizin altında yine yüzlerce mektup var, bunların çoğu geçmiş sayılarımızı bulamamaktan yakınan ve bizden ödemeli olarak geçen sayıları isteyen okuyucu mektupları.

Bu hafta okuyacağınız mektup sayın Gülen Sağlam'a ait. Okuyucumuz armağanların bedava derken ne demek istediğimizi soruyor diğer okuyucularımıza da faydalı olmak açısından bu mektubu yayınlıyoruz.

"-Sayın süperman yayıncıları. Yayınladığınız dergideki haberinize çok sevindim. Yalnız sizlerden bir ricada bulunacağım. Burda hediyelerinizi bedava dağıttığınızı yazıyorsunuz. Bir kuruş bile parasız mı, yoksa ucuza geldiği için mi bedava diyorsunuz? Umarım ne demek istediğimi anladınız herhalde. Böyle bir soru sorduğum için çok özür dilerim.

En kısa zamanda iki satırlık bir yazıyla beni aydınlatmanızı rica ederim.

Sizden aldığım cevap üzerine kuponları hemen göndermeye hazırım. Tekrar özür diliyorum, selamlar..."

Gülen Sağlam
Olgunlar Mah.
Fidanlık Sok. No: 76
ELAZIĞ

Okuyucumuzun ne demek istediğini çok iyi anlıyoruz. Fakat kendisi bizi anlıyamamış. Vereceğimiz hediyeler sadece kupon karşılığı olup parasızdır. Burada tekrar açıklamakta fayda görüyoruz. Sayın Gülen Sağlam'ın kuponun yanındaki açıklamayı daha iyi okumasını rica eder ayrıca kendisine de mektup yazdığımızı belirtiriz.

Bayan Pot

İŞTE ATIN BAYAN POT. SİYAH VE OLDUKÇA DA BESİLİ

BİNİCİLİK DERSLERİ

HAYIR! İSTEDİĞİM BU DEĞİL. BEN SİYAH BEYAZ BİR AT İSTİ-YORUM.

FAKAT BAYAN POT! BAŞKA ATIM YOK

ATINIZ YOKSA BOYANIZ DA MI YOK? BOYAYIN!

AMAN TANRIM. BU KIZ DA BAŞIMA BELÂ OLDU...

HEH! HEH! HEH! İŞTE ŞİMDİ OLDU...

ŞİMDİ DERSE BAŞLAYABİLİRİZ BAYAN POT.

HAYIIIR, ATIN NALLARI YETERİNCE PARLAK DEĞİL, ÜSTELİK KUYRUĞUNDA DA KURDELA YOK...

AL BAKALIM! İSTEDİĞİN OLDU MU?

HAYIR! PEK DEĞİL! GİT BANA BİR MERDİVEN GETİR. ATA BİNERKEN DÜŞMEK İSTEMEM...

TAMAMDIR.

BİN BAKALIM! ŞİMDİ SANA DÜNYANIN KAÇ BUÇAK OLDUĞUNU GÖSTERECEĞİM...

İMDAAT!..

ÜÜÜH!

HEEY! DURSANA BE, YAVAŞ OL!

NASIL İSTERSEN!

İMDAAT!..

GUUUMP!

HA!HA!HA! BAYAN POT! ATA BİNMESİNİ ÇOK İYİ ÖĞRENDİNİZ SANIRIM...

SPLUTTER!

SON

SALGIN HASTALIK...

ÖZET: KAHRAMANLAR EKİBİ İMSK GEZEGENİNE SİS HÜCRELERİNİ ARAŞTIRMAYA GİDERLERKEN MON-EL VE ARKADAŞLARI DA BAĞIŞIKLI İLE KIYASIYA BİR MÜCADELEYE GİRERLER...

MON-EL TÜM GÜCÜYLE YABANCIYA VURUYORDU...

THOOM!

YUMRUKLARI BİR İNSANI KOMAYA SOKACAK GÜÇTEYDİ...

BU YUMRUKLAR SENİ EN AZ BİR HAFTA OLDUĞUN YERDEN KIMILDATMAZ.

HUH?

OLAMAZ! YUMRUKLARIM ONU ETKİLEMİYOR!

VÜCUDUM TÜM FİZİKSEL GÜÇLERE KARŞI KOYABİLECEK ÖZELLİKTEDİR...

TÜM CANLILAR GİBİ BENDE VÜCUDUMU YENİLEYEN ANTİKORLARA SAHİBİM... FAKAT BENİMKİLER...

...KOZMİK IŞINLARLA BESLENDİĞİ İÇİN...

HÜCRELERİMİ ANINDA YENİLERLER VE BENİ ÖLÜMDEN KORURLAR.

BUNU BİR YERDEN DAHA DUYDUĞUMU SÖYLİYEBİLİRİM...

SİZİN ŞU RENE BRANDE'NİZ BENİM BU HALE GELMEME SEBEP OLDU.

BENİM VE DAHA ÜÇ MİLYAR İNSANIN YAŞADIĞI DÜNYAYI..

...YERLE BİR ETTİLER... BRANDE VE BİR GURUP ASKERİ SİLAH YAPAN SANAYİCİLER... İÇİNDE

BULUNDUĞUMUZ SAVAŞTAN GALİP AYRILMAMIZ İÇİN...

...HÜCRE BOMBASI DEDİKLERİ BİR SİLAHI..

SATMAK İSTEDİLER. BİYOLOJİK SİLAHLARIN EN KORKUNCU OLAN SİLAHI İLİM ADAMLARI BENİM KARŞI ÇIKMAMA RAĞMEN KABUL ETTİLER...

...VE KARARLANAN ZAMANDA DENEMELERE BAŞLANDI...

WHOOM!

HÜCRE BOMBASI BUNDAN EVVEL HİÇ DENENMEMİŞTİ

BUNU İCAD EDENLER BENİM HALKIMI KOBAY YERİNE KULLANDILAR. SONUÇ İÇLER ÜRPERTİCİYDİ...

HÜCRE BOMBASI DURMAK BİLMİYORDU. ÖNÜNE ÇIKAN HERKESİ ACIYA BOĞUYORDU...

BENİM DÜNYAMDA KADIN, ERKEK, ÇOCUK HERKES SONSUZLUĞA DOĞRU YOLA ÇIKIP ÖLDÜLER...

X ORMADA HAYAT ON KORMAT İÇİNDE YERLE BİR OLMUŞTU. SONRA SİZİN GÖZETLEME PLATFORMUNU ETKİLEDİ...

* ON KORMAT YİRMİÜÇ SAATE EŞİTTİR....

NEDENSE BENİM VÜCUDUM BU HASTALIKLA MÜCADELE ETTİ TAM BİR YIL...

HASTA YATTIM. VÜCUDUMUN ANTİKORLARI DEĞİŞMİŞTİ VE TÜM GÜÇLERE KARŞI BAĞIŞIKLIYDIM..

ŞİMDİ BURAYA İNTİKAM ALMAYA GELDİM. BRANDE'NİN ÖLDÜRDÜĞÜ İNSANLARIN İNTİKAMINI..

ÇOK ACIKLI BİR ÖYKÜ BAĞIŞIKLI AMA BİR ADAMI MUHAKEME ETMEDEN ÖLDÜRMENE İZİN VEREMEYİZ...

SALDIRIN ÇOCUKLAR!

VE UZAYDAKİ BEŞ GÜÇLÜ KAHRAMAN, BAĞIŞIKLI ADAMA HÜCUM EDERLER...

İMSK GEZEGENİNDE KORSAN GEMİSİYLE YOL ALAN SÜPER KAHRAMANLAR İSE TÜM BU FELAKETLERİN YARATICISI İLE KARŞI KARŞIYA GELİRLER.

TUZAĞA DÜŞTÜK İMSK'Lİ GEMİ LASER IŞINLARI İLE BİZE ATEŞ EDİYOR...

İMSK'LI DEĞİL SÜPERBOY DAHA ÖNCE YOLLADIĞIMIZ MESAJLARI DUYAN..

DOKTOR REGUL'SUN SAVAŞ GEMİSİ...

ONLARDA LASER DEĞİL ISI IŞINLARI.

ÇABUK GEMİNİN ROTASINI DEĞİŞTİRİN... UHHH!

SHLAAM!

ESKİ DÜŞMANIMIZ REGULS KIRMIZI GÜNEŞ ENERJİSİNİN BİZİ ETKİLEDİĞİNİ BİLİYOR..

ÇOK SICAK BAYILACAĞIM.

VE KAHRAMANLARIMIZ BEKLEMEDİKLERİ BİR SALDIRI KARŞISINDA İSTEMİYEREK TESLİM OLURLAR...

KORSAN GEMİSİNDEN REGULS'UN GEMİSİNE TAŞINIRLAR..

ÇOK GARİPTİR AMA, İLK AYILAN KÜÇÜLEN MENEKŞE OLUR... VE ISIDAN ŞİŞMİŞ GÖZLERİ ACIYLA AÇILIR...

SÜPERBOY KIRMIZI GÜNEŞ IŞINLARI KARŞISINDA GÜCÜNÜ KAYBE-

27

HAYRET!..

REGULS! DEMEK DERDE ARKASINDAKİ SENDİN!..

BU BİR TİYATRO OYUNU DEĞİL GÜZELİM. HÜCRE SİSİ SADECE BENİM

TEDAVİ EDEBİLECEĞİM BİR GERÇEK VE İNSANLIĞA BELLİ BİR

FİAT KARŞILIĞI SATMAYA KARARLIYIM.

İĞRENÇ BİR ADAMSIN REGULS. KÜÇÜLME GÜÇÜMDEN KORKTUĞUN İÇİN BENİ CAM BİR TÜP İÇİNE KAPATTIN... SÜPERBOY'U KIRMIZI GÜNEŞ ALTINA BAĞLADIN... SATÜRN KIZ İDNOTİZMA EDİLMİŞ, ŞİMŞEK ÇOCUKSA ELEKTRİK ÇEKİCİ Bİ DİREKTA BAĞLI FAKAT GÜNEŞ ÇOCUĞU NERDE VE NE ZAMAN ELE GEÇİRDİN...

GÜNLER ÖNCE İLK KEZ ONU YAKALAMAYI UYGUN GÖRDÜM ÇÜNKÜ GÜNEŞLE BESLENEN GÜÇLERİMİ SADECE O TEHDİT EDEBİLİRDİ. ONU DEVAMLI BAYGIN TUTMAK ZORUNDAYIM. KISACASI BEYNİ ÇALIŞMASIN DİYE DÜĞMEYİ KAPATTIK DİYEBİLİRİZ..

BU ARADA DİĞER KAHRAMANLAR.

BU BAĞIŞIKLIYLA MÜCADELE ETMEK OLANAKSIZ HER SANİYE YARALARI İYİLEŞEN BİR ADAMI NASIL SAF DIŞI EDEBİLİRİZ

BİR DAKİKA...

BU DURUMDAN KURTULMANIN BİR PÜF NOKTASI OLMALI. HER KAHRAMANIN ÖZEL GÜCÜNDEN
YARARLANMALIYIM. İZİN ALMALI... ALO ALFA...
BRAİNİC ÇIKAR BİR YOL ARARKEN DÜNYAYA DOĞRU UZAY GEMİSİ HIZLA YOL ALIYORDU...
BAĞIŞIKLIYI BRANDE'NİN PEŞİNE SALMAM İYİ OLDU KAHRAMANLAR EKİBİNİ KÜÇÜK DÜŞÜRECEK GÜÇTE TABİ BRANDE MASUM..
SİS HÜCRESİNİN TEDAVİ YOLLARINI ARARKEN ÖNLERİNDEKİ PANZEHİRİ GÖRMİYECEKLER.
YE HİÇ BİRİSİ SİS HÜCRESİNİ BAĞIŞIKLIDAN ALINACAK KANLA TEDAVİ EDİLECEĞİNİ
AKILLARINA GETİREMEZ BUNU BENDEN BAŞKA KİMSE AKIL EDEMEZDİ ZATEN..
HASTALIĞIN TEDAVİSİ GÖZLERİNİN ÖNÜNDEYKEN BAŞKA YERDE ARADIKLARINI ÖĞRENİNCE SURATLARININ NE ŞEKİL ALACAĞINI GÖRMEK İSTERİM. BURASI DA ÇOK ISINDI
OOOH!.. GÜNEŞ ÇOCUK NASIL AYILDIN
OLAMAZ!
AMA OLDU REGULS
BUNU SATÜRN KIZA BORÇLUYUM..
HSSSS
SNAP

ONU İPNOTİZMA ETMİŞTİM.

GERÇEKLERİ İNKAR ETMEKTEN VAZGEÇ YAŞLI VUCUDUN İÇİN İYİ OLMAZ.

SHALOM!

HAYIR... HAYIR OLAMAZ!..

İDDİAYA GİRELİM Mİ?..

SHALOM!

ROOM!

ÖLÇÜSÜZ BİR ZAMAN SÜREÇİNDE ORTALIĞI BİR SESSİZLİK KAPLAR. (BU GEÇEN ZAMANI KİMSE HESAPLIYAMAZ ÇÜNKÜ GERÇEK ZAMAN UZAY ÖRTÜSÜYLE KAPLI...)

GÜNEŞ ÇOCUK ZAHMET OLACAK AMA BİZİ ÇÖZ ARTIK...

OH TABİ...

VE KAHRAMANLARIMIZ ARTIK ÖZGÜRDÜR.

GÜNEŞ ÇOCUK BİRAZ DİNLEN. SATÜRN KIZIN TELAPATİK ŞOK TEDAVİSİ SANA İYİ GELDİ...

İMRA SEVGİLİM

ESMER HALİN LE BİLE GÜZELSİN.

EĞER SÜPERBOY KÜÇÜLEN MENEKŞEYE KENDİ DÜNYASINDAKİ SALDIRILARDAN KORUNMAK İÇİN KILIK DEĞİŞTİRMEMİZİ ÖNERMESEYDİ ESMERİ SARIŞINI GÖRÜRDÜN...

İPNOTİZMA MAKİNASINA ONUN YERİNE BEN TUTULACAKTIM.

VE GÜNEŞ ÇOCUĞU O DURUMDAN KURTARAMIYACAKTIM.

İMRA BU İŞİ BU KADAR BÜYÜTMENİ ANLIYAMIYORUM

MENEKŞE NE OLDU...

NEDEN AKLIMDAN GEÇENLERİ OKUYUP ÖĞRENMİYORSUN

BÜYÜK BİR SESSİZLİK UZAY GEMİSİNİ KAPLAR...

BU SIRADA BAĞIŞIKLI İLE YAPILAN SAVAŞ DEVAM ETMEKTEYDİ...

ÜSTELİK KAHRAMANLAR AÇISINDAN HİÇDE PARLAK DEĞİLDİR...

CRACK!

...KAHRAMANLAR İÇİN KÖTÜ SON YAKINDIR... ANİDEN....

TAMAM DOSTUM MASKARALIK BİTTİ...

SEN DÜZENBAZIN TEKİSİN...

NE!.. KİM?...

SEN, BRAINIAC-5 DEDİKLERİ SENSİN NEDEN BANA HİLEKAR DİYORSUN.

BAĞIŞIKLI OLDUĞUNU SÖYLÜYORSUN FAKAT HÜCRESİSİ SENİ DE ETKİLEMİŞ...

VÜCUDUNUN ANTİKORLARI SENİ ARTIK KORUMUYOR. BAK.

SENDE ARTIK KÜÇÜLÜYORSUN.

HAYIR BEN BAĞIŞIKLIYIM VÜCUDUM HERŞEYİ YENER!

FAKAT FAKAT BENDE KÜÇÜLÜYORUM... NEDEN HASTALIĞA KARŞI GELMİYOR. NEDEN VÜCUDUM BENİ KORUMUYOR?..

MÜCADELE ET!.. BENİ KORU

TEHLİKEDEN KORU İYİLEŞTİR!..

VÜCUDUM BENİ KORU!.. KORU!..

ÇELİŞKİ İÇİNDE.

PHOONG

VUCUD İÇ GERİLİM ETKİSİN DE KALIR VE KENDİSİNİ YİTİRİR...

ONA NE OLDU?..

YOKSA BAĞIŞIKLI DEĞİL MİYDİ?..

KISA DEVRE YAPTI VAHŞİ KURT, BEYNİ VUCUDU İÇİN BİR TEHLİKE HALİNE GELMİŞTİ...

...SİNİR HASTALIĞI DİYEBİLİRİZ. YAPTIĞIM TELKİN SONUCU VÜCUDUNA İNANMADI. VUCUDUDA KENDİNİ SAVUNMAYA KALKTI..

ASLINDA BAĞIŞIKLIĞI AZALMIYORDU BRAINAC-5 KILIĞINA GİRMİŞ OLAN DEV ÇOCUK BÜYÜYORDU

SİS HÜCRESİ SORUNU İLE UĞRAŞMAK BENİ ÇOK YORDU...

OHHH!

YORGUNLUKTAN DEV ÇOÇUK BİTKİN DÜŞTÜ...

ARTIK SİS HÜCRELERİ YÜZÜNDEN KİMSE ÖLMİYECEK.

BU DA BAĞIŞIKLI SAYESİNDE GELİŞECEK...

BÖYLECE TÜM GÜNEŞ SİSTEMİNDEKİ GEZEGENLERİ TEHDİT EDEN SALGIN HASTALIK BAĞIŞIKLIDAN ALINIP YAPILAN SERUM SONUCU YENİLİR...

KRİZİN ATLATILMASI SONUCU RENE BRANDE TÜM KAHRAMANLAR ONURUNA BİR KOKTEY VERİR... VE BURDA TÜM KAHRAMANLAR EKİBİ İLE TEK TEK TANIŞIR...

HEPİNİZE ÇOK TEŞEKKÜR EDERİM. BU TEŞEKKÜR YALNIZ BENİM İÇİN DEĞİL TÜM İNSANLIK ADINADIR...

HII!..

SALU NEDEN ÜZGÜNSÜN BİRŞEY Mİ OLDU?..

TÜM BU OLANLAR SIRASINDA GİM TÜM DOSTLARIM, BİRLEŞİK GEZEGENLER BAŞKANLIĞI...

HATTA ARKADAŞLARIM BİLE İMSKİLİLERİN HAİN OLDUĞUNA İNANMAYA BAŞLAMIŞLARDI.

BU DA BENİM ARKADAŞ OLARAK SEÇTİĞİM İNSANLAR HAKKINDA ŞAŞIRMAMA NEDEN OLDU... BU KONUYU ETRAFLICA DÜŞÜNSEM İYİ OLACAK.

BUNU DA TEK BAŞIMA YAPACAĞIM.

SALU DÜŞÜNCESİNDE HAKSIZ SAYILMAZDI...

SON

BİR FIKRA BİN KAHKAHA

DÜELLO

İki İngiliz düello etmeye karar verdiler. Ertesi gün için randevulaşıp ayrılırken biri atıldı.

—"Şeyyy.

Biliyorsunuz ben uzakta oturuyorum. Eğer gecikirsem siz beklemeyin. Başlayın...."

APTAL ZAMPARA

Erkek, plajda yalnız gördüğü bir kıza:

—Sizin çok güzel bir anneniz var, değilmi? Diye sorunca, genç kız bu patavatsıza

—Hayır... Ama annemin çok güzel bir kızı var! dedi.

SUPERMAN

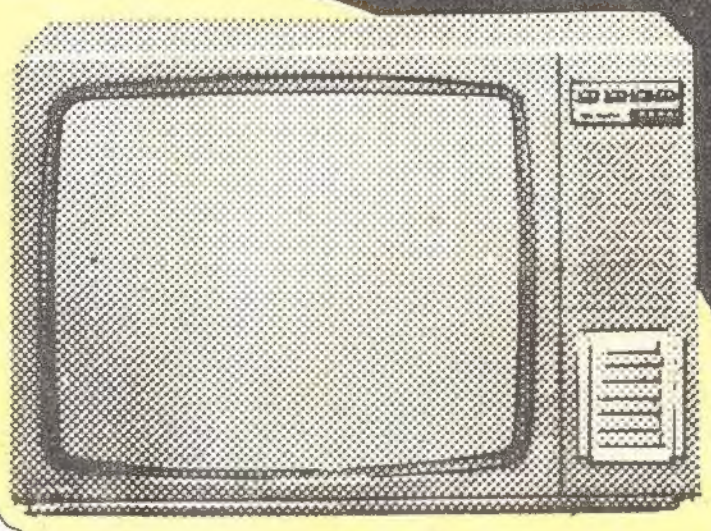

3

SCHAUB-LORENZ

televizyon

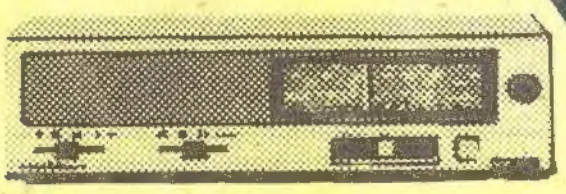

10

SCHAUB-LORENZ

radyo veriyor

SUPERMAN Okuyucularına bedava üç televizyon, on radyo veriyor. İlk çekilişte, 1'den 12'ye kadar yayınlayacağımız kuponları biriktirip "SUPERMAN dergisi Başmüsahip sok. Talas Han No.101 Cağaloğlu-İstanbul„ adresine yollayın. Televizyonlar, radyolar ve sürpriz armağanlar kazanın.